



# NEWSLETTER



DOSM/BPPD/2.2021/Siri 54

Kemaskini sehingga 29 Disember 2021

## BENCANA BANJIR ULU LANGAT: FAKTA DAN ANGKA

### 01 LATAR BELAKANG

Daerah ke -5 terbesar di Negeri Selangor yang terletak di Lembah Klang

7  
Mukim

- Ampang – 3,901 Hektar
- Beranang – 6,184 Hektar
- Cheras – 5,973 Hektar
- Kajang – 9,340 Hektar
- Semenyih – 9,599 Hektar
- Ulu Langat – 29,542 Hektar
- Ulu Semenyih – 18,405 Hektar



### 02 DEMOGRAFI PENDUDUK

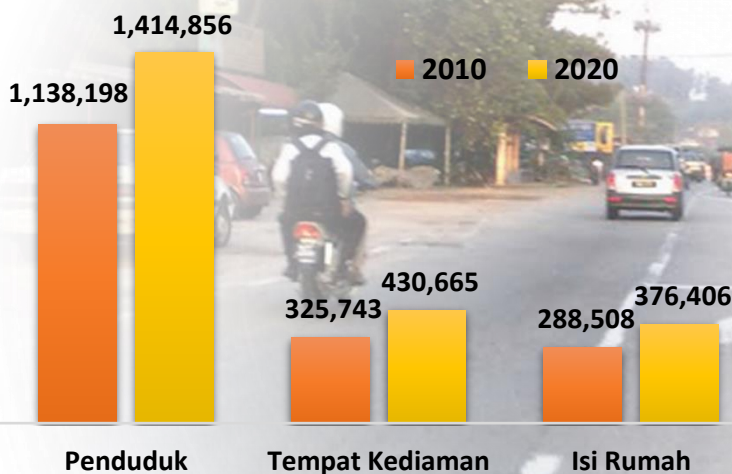

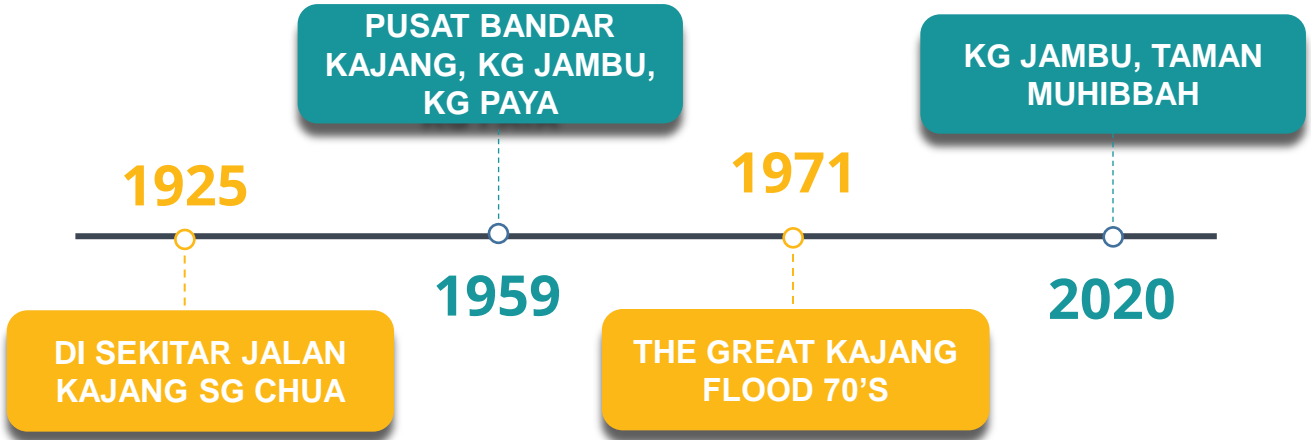

01 SEBELAH TNB KAJANG



JALAN MENDALING 02

03 KAMPUNG JAMBU



TOKONG "SEA YEA" 04

05 ATAS JAMBATAN KERETAPI



Sumber: <http://kajangtown.blogspot.com/2008/04/great-kajang-flood-70s.html>

Gambar-gambar kawasan banjir di sepanjang tebing Sungai Langat di Kajang (termasuk Kampung Jambu dan Sungai Chua), yang dirakamkan pada tahun 1971.



- Banjir di Ulu Langat berpunca daripada kepala air yang turun dari kawasan pergunungan sekitar.
- Antara kawasan yang terjejas teruk adalah seperti berikut:
  - Kg. Batu 3, Semenyih
  - Kampung Bt. 10 Jln. Cheras
  - Kg. Sg Kembong Hilir
  - Kampung Pasir Baru, Semenyih
  - Kampung Dusun Nanding
  - Taman Sri Nanding
  - Kampung Bt.14, Felcra Semungkis
  - Kampung Bt.13
  - Kampung Sungai Sop
  - Kampung Rantau Panjang
  - Kampung Sungai Michu
  - Taman Indah Jaya
  - Kampung Bt.20 Sungai Lui
  - Kampung Sungai Serai
  - Kampung Orang Asli Paya Lebar
  - Kampung Sungai, Jalan Besar
  - Kg. Bt. 14 Kajang
  - Kg. Sesapan Batu Rembau
  - Kg. Jln. Enam Kaki, Beranang
  - Kg. Bukit Dukong
  - Kg. Seri Jambu
  - Kg. Sg. Sekamat



Penafian: Gambar yang diambil sumber awam, Berita Harian dan Harian Metro

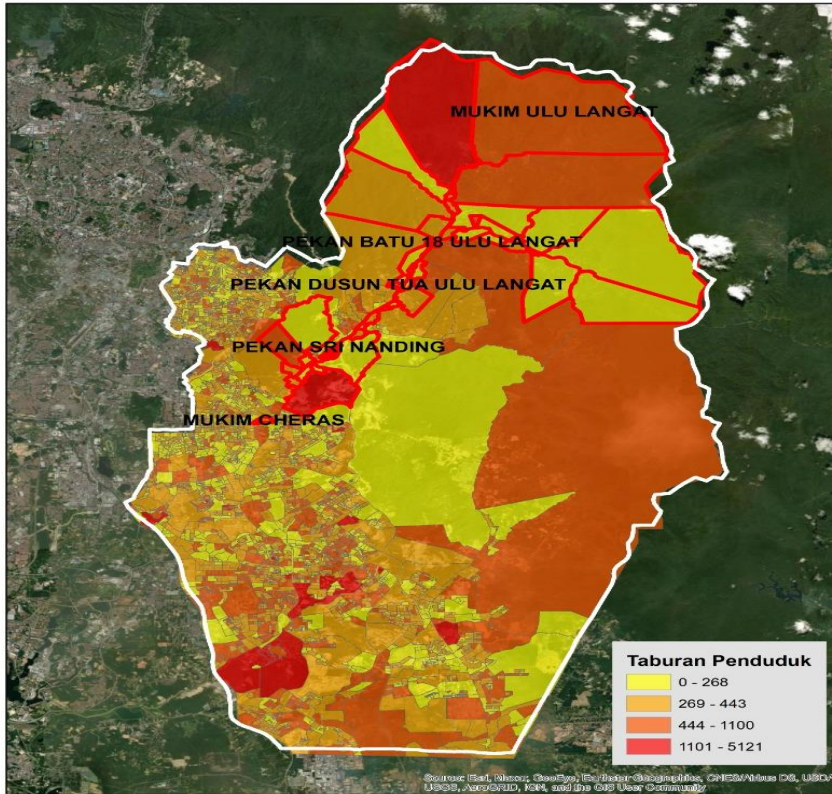

**PENDUDUK ULU LANGAT 2020:**  
**1,414,856**  
**LELAKI : 749,428**  
**PEREMPUAN : 665,428**

KAWASAN	POPULASI	LELAKI	PEREMPUAN
BANDAR AMPANG	347,180	185,376	161,804
BANDAR BARU BANGI	116,323	60,644	55,679
BANDAR BATU 18, SEMENYIH	25,065	13,446	11,619
BANDAR BATU 9, CHERAS	6,695	3,626	3,069
BANDAR CHERAS	69,848	37,779	32,069
BANDAR COUNTRY HEIGHT	4,248	2,176	2,072
BANDAR KAJANG	151,622	79,109	72,513
BANDAR SEMENYIH	3,821	2,013	1,808
MUKIM AMPANG	14,121	7,850	6,271
MUKIM BERANANG <sup>2</sup>	72,972	38,404	34,568
*MUKIM CHERAS	103,534	55,714	47,820
MUKIM KAJANG	78,050	38,908	39,142
MUKIM SEMENYIH	93,484	48,505	44,979
*MUKIM ULU LANGAT <sup>3</sup>	52,897	28,039	24,858
MUKIM ULU SEMENYIH <sup>4</sup>	4,041	2,168	1,873
PEKAN SEMENYIH	20,077	10,282	9,795
PEKAN BANGI LAMA	26,079	12,126	13,953
*PEKAN BATU 18 ULU LANGAT	706	349	357
PEKAN BATU 26, BERANANG	3,236	1,806	1,430
PEKAN CHERAS <sup>5</sup>	98,113	52,005	46,108
*PEKAN DUSUN TUA ULU LANGAT	787	397	390
PEKAN KAJANG	94,071	53,575	40,496
PEKAN KAMPONG SUNGAI TANGKAS	18,764	10,644	8,120
PEKAN SIMPANG BALAK	3,832	1,862	1,970
*PEKAN SRI NANDING	4,517	2,230	2,287
PEKAN SUNGAI MAKAU	773	395	378

Nota:

1. Data Banci 2020 yang dilaporkan adalah penemuan awalan di peringkat operasi dan akan dimuktamadkan setelah melalui proses verifikasi dan validasi data
2. Mukim Beranang telah meliputi Bandar Batu 26, Beranang dan Pekan Tarun.
3. Mukim Ulu Langat telah meliputi Bandar Ulu Kelang, Bandar Ulu Langat, Pekan Bukit Sungai Raya dan Pekan Desa Raya.
4. Mukim Ulu Semenyih telah meliputi Pekan Batu 23, Sungai Lalang dan Pekan Kampong Pasir Batu 14, Semenyih.
5. Pekan Cheras telah meliputi Bandar Balakong.

\*

Angka merujuk kepada jumlah Penduduk Kawasan yang mengalami banjir dan tidak menggambarkan bilangan mangsa banjir



# 06 TABURAN PENDUDUK MENGIKUT ETNIK, ULU LANGAT<sup>1</sup>

BILANGAN  
PENDUDUK  
(ORANG)

ETNIK	BUMIPUTERA	CINA	INDIA	LAIN-LAIN <sup>2</sup>
BUMIPUTERA	821,114 (63.1%)			
CINA		364,322 (28.0%)		
INDIA			106,365 (8.2%)	
LAIN-LAIN <sup>2</sup>				8,629 (0.7%)

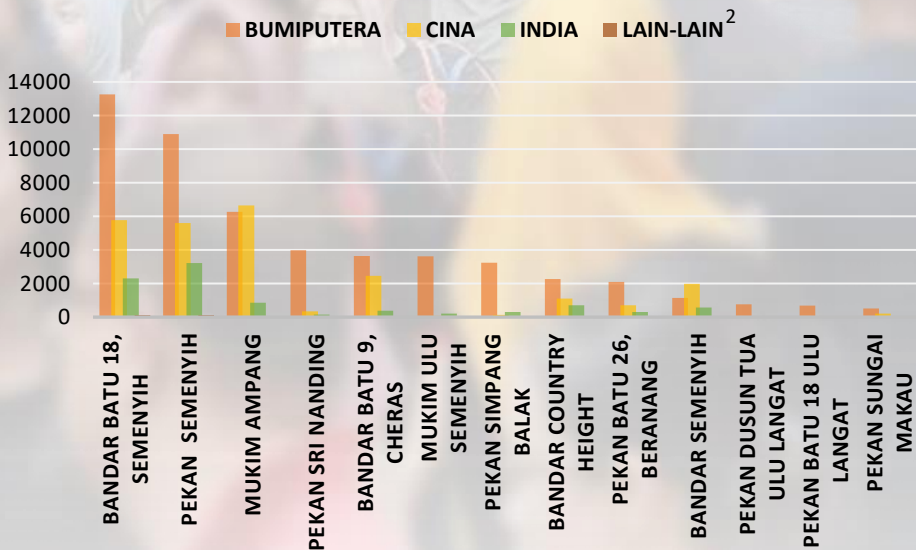
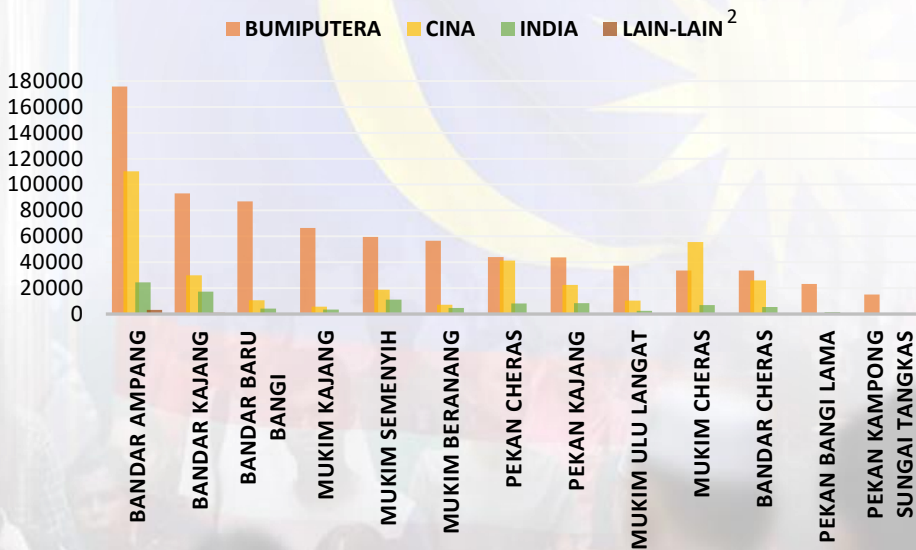

Nota:

1. Data Banci 2020 yang dilaporkan adalah penemuan awalan di peringkat operasi dan akan dimuktamadkan setelah melalui proses verifikasi dan validasi data.

2. Lain-lain tidak termasuk Bukan Warganegara





T20

M40

B40

JUMLAH

PURATA PENENGAH

RM23,790 RM18,842

RM9,881 RM9,544

RM4,879 RM5,031

RM10,252 RM8,361

PENDAPATAN ISI RUMAH KASAR BULANAN, 2019  
(ULU LANGAT)

## RUMAH IBADAT



BIL. MASJID 39

BIL. SURAU 386



BIL. TOKONG 68



BIL. GEREJA 10



BIL. KUIL 64

## KESIHATAN



BIL. HOSPITAL KERAJAAN 1

BIL. HOSPITAL SWASTA 1



BIL. KLINIK KERAJAAN 33

BIL. KLINIK SWASTA 310

## KESELAMATAN



BIL. IPD 1

BIL. BALAI POLIS 20



BIL. BALAI BOMBA 6

## PENDIDIKAN



BIL. SEKOLAH MENENGAH 40



BIL. SEKOLAH RENDAH 90



Warga DOSM turut bersama-sama menjayakan program *Corporate Social Responsibility (CSR)* di sekitar Ulu Langat bagi membantu anggota yang dilanda musibah.

